

ISTITUTO COMPRENSIVO STATALE - "ALESSANDRO AMARELLI"-ROSSANO
Prot. 0005686 del 24/09/2021
04 (Uscita)

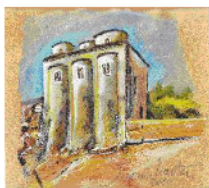

chiesa di San Marco
(metà dell'XI secolo)

ISTITUTO COMPRENSIVO A.AMARELLI

VIA GRAN SASSO n. 16 - 87064

CORIGLIANO ROSSANO

TEL.0983/512197 - FAX 0983/291007

csic8aq00b@pec.istruzione.it

Sito Web: <http://www.icamarellirossano.edu.it> – e-mail CSIC8AQ00B@istruzione.it



Ai docenti
Al personale ATA
Alle famiglie
Agli alunni
Al DSGA
Al sito web

CIRCOLARE N. 7 - ANNO SCOLASTICO 2021 /2022 -

OGGETTO : ASSISTENZA SPECIALISTICA E SERVIZIO MENSA.

In riferimento a quanto indicato in oggetto , si comunica che come da Nota del Comune di Corigliano-Rossano Prot. n. 92058 del 23.09.2021, il servizio di assistenza specialistica per alunni con disabilità sarà attivato nella settimana compresa **tra lunedì 27 settembre e venerdì 1 ottobre 2021** , mentre il servizio mensa verrà avviato da **lunedì 11 ottobre 2021**.

IL DIRIGENTE SCOLASTICO

Prof.ssa Tiziana Cerbino

(Firma autografa sostituita a mezzo stampa ai sensi dell'art. 3 comma 2 del D.L. 39/93)